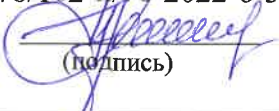

<b>Ходатайство об установлении публичного сервитута</b>	
1	<b>Правительство Орловской области</b> (наименование органа, принимающего решение об установлении публичного сервитута)
2	Сведения о лице, представившем ходатайство об установлении публичного сервитута (далее – заявитель):
2.1	Полное наименование Общество с ограниченной ответственностью "Газпром газификация"
2.2	Сокращенное наименование (при наличии) ООО "Газпром газификация"
2.3	Организационно-правовая форма Общество с ограниченной ответственностью
2.4	Почтовый адрес (индекс, субъект Российской Федерации, населенный пункт, улица, дом) 194044, Санкт-Петербург, вн. тер. г. Муниципальный округ Сампсониевское, пр-кт Большой Сампсониевский, д. 60, литера А
2.5	Адрес электронной почты info@eoggazprom.ru O.Kaverina@eoggazprom.ru
2.6	ОГРН 1217800107744
2.7	ИНН 7813655197
3	Сведения о представителе заявителя:
3.1	Фамилия Имя Отчество (при наличии) Шемякина Ирина Владимировна
3.2	Адрес электронной почты (при наличии) O.Kaverina@eoggazprom.ru
3.3	Телефон +7 (812) 613-33-00, доб. 99640
3.4	Наименование и реквизиты документа, подтверждающего полномочия представителя заявителя Доверенность от 16.05.2022, зарегистрирована в реестре за номером 78/162-н/78-2022-6-379
4	Прошу установить публичный сервитут в отношении земель и (или) земельного(ых) участка(ов) в целях (указываются цели, предусмотренные статьей 39.37 Земельного кодекса Российской Федерации или статьей 3.6 Федерального закона от 25 октября 2001 г. № 137-ФЗ «О введении в действие Земельного кодекса Российской Федерации», частью 4.2 статьи 25 Федерального закона от 8 ноября 2007 г. № 257-ФЗ «Об автомобильных дорогах и о дорожной деятельности в Российской Федерации и о внесении изменений в отдельные законодательные акты Российской Федерации»): <b><u>строительства и эксплуатации линейного объекта системы газоснабжения «Газопровод межпоселковый к д. Верхососенье Центральное Покровского района Орловской области»</u></b>
5	Испрашиваемый срок публичного сервитута <b>10 лет</b>
6	Срок, в течение которого использование земельного участка (его части) и (или) расположенного на нем объекта недвижимости в соответствии с их разрешенным использованием будет в соответствии с подпунктом 4 пункта 1 статьи 39.41 Земельного кодекса Российской Федерации невозможно или существенно затруднено в связи с осуществлением деятельности, для обеспечения которой устанавливается публичный сервитут (при возникновении таких обстоятельств) <b>2 месяца</b>

7	<p>Обоснование необходимости установления публичного сервитута:</p> <p>Документация по планировке территории объекта «Газопровод межпоселковый к д. Верхососенье Центральное Покровского района Орловской области» утвержденная Приказом Управления градостроительства, архитектуры и землеустройства Орловской области от 29.09.2023 № 01-21/85.</p> <p>Распоряжение Губернатора Орловской области от 22.12.2021 № 80-р "Об утверждении региональной программы газификации жилищно-коммунального хозяйства, промышленных и иных организаций Орловской области на 2021-2030 годы".</p> <p>Распоряжение Правительства РФ от 15 декабря 2021 г. № 3603-р Об определении ООО «Газпром газификация» единым оператором газификации.</p>	
8	<p>Сведения о правообладателе инженерного сооружения, которое переносится в связи с изъятием земельного участка для государственных или муниципальных нужд, а также о правообладателе инженерного сооружения, являющегося линейным объектом, реконструкция, капитальный ремонт которого (реконструкция, капитальный ремонт участков (частей) которого) осуществляются в связи с планируемым строительством, реконструкцией, капитальным ремонтом объектов капитального строительства, в случае, если заявитель не является правообладателем указанного инженерного сооружения (в данном случае указываются сведения в объеме, предусмотренном строкой 2 настоящей формы) (заполняется в случае, если ходатайство об установлении публичного сервитута подается с целью установления публичного сервитута в целях реконструкции инженерного сооружения, являющегося линейным объектом, реконструкции его участка (части), которое переносится в связи с изъятием такого земельного участка для государственных или муниципальных нужд, а также если ходатайство об установлении публичного сервитута подается с целью установления публичного сервитута в целях реконструкции, капитального ремонта инженерного сооружения, являющегося линейным объектом, реконструкции, капитального ремонта его участков (частей)</p> <p><u>не требуется к заполнению.</u></p>	
9	<p>Кадастровые номера земельных участков (при их наличии), в отношении которых подано ходатайство об установлении публичного сервитута, адреса или иное описание местоположения таких земельных участков</p>	<p>57:18:0040301:55 (ЕЗП 57:18:0000000:17), расположенный по адресу: Российская Федерация, Орловская обл, р-н Покровский, с/п Верхососенское, территория ХП "Сосна" ООО "Тургеневское"</p> <p>57:18:0040301:330, расположенный по адресу: Российская Федерация, Орловская область, р-н Покровский, с/п Верхососенское</p> <p>57:18:0040301:214, расположенный по адресу: Орловская область, р-н Покровский, с/п Верхососенское, ХП "Сосна", ООО "Тургеневское"</p> <p>57:18:1170101, расположенный по адресу: Орловская область, р-н Покровский, с/п Верхососенское</p> <p>57:18:0040301, расположенный по адресу: Орловская область, р-н Покровский, с/п Верхососенское</p>
10	<p>Право, на котором инженерное сооружение принадлежит заявителю (если подано ходатайство об установлении публичного сервитута для реконструкции, капитального ремонта или эксплуатации указанного инженерного сооружения, реконструкции или капитального ремонта участка (части) инженерного сооружения, являющегося линейным объектом) не требуется к заполнению.</p>	
11	<p>Сведения о способах представления результатов рассмотрения ходатайства:</p> <p>в виде электронного документа, который направляется уполномоченным органом заявителю посредством электронной почты</p>	<p>да _____ (да/нет)</p>

	в виде бумажного документа, который заявитель получает непосредственно при личном обращении или посредством почтового отправления	да (да/нет)
12	<p>Документы, прилагаемые к ходатайству:</p> <p>1. Описание местоположения границ публичного сервитута для строительства и эксплуатации объекта «Газопровод межпоселковый к д. Верхососенье Центральное Покровского района Орловской области»</p> <p>2. Копия доверенности от 16.05.2022, зарегистрирована в реестре за номером 78/162-н/78-2022-6-379</p>	
13	Подтверждаю согласие на обработку персональных данных (сбор, систематизацию, накопление, хранение, уточнение (обновление, изменение), использование, распространение (в том числе передачу), обезличивание, блокирование, уничтожение персональных данных, а также иных действий, необходимых для обработки персональных данных в соответствии с законодательством Российской Федерации), в том числе в автоматизированном режиме	
14	Подтверждаю, что сведения, указанные в настоящем ходатайстве, на дату представления ходатайства достоверны; документы (копии документов) и содержащиеся в них сведения соответствуют требованиям, установленным статьей 39.41 Земельного кодекса Российской Федерации	
15	Подпись:	Дата:
	<p>Представитель по доверенности от 16.05.2022, зарегистрирована в реестре за номером 78/162-н/78-2022-6-379</p> <p> (подпись)</p> <p><u>И.В. Шемякина</u> (инициалы, фамилия)</p>	<p>«<u>20</u>» <u>10</u> 2023 г.</p>

## ОПИСАНИЕ МЕСТОПОЛОЖЕНИЯ ГРАНИЦ

Публичный сервитут в целях строительства и эксплуатации линейного объекта системы газоснабжения "Газопровод межпоселковый к д. Верхососенье Центральное Покровского района Орловской области"  
(наименование объекта, местоположение границ которого описано (далее - объект))

### Раздел 1

Сведения об объекте		
№ п/п	Характеристики объекта	Описание характеристик
1	2	3
1	Местоположение объекта	Российская Федерация, Орловская область, Покровский район, Верхососенское сельское поселение
2	Площадь объекта +/- величина погрешности определения площади (Р+/- Дельта Р)	48781 кв.м ± 44 кв.м
3	Иные характеристики объекта	Публичный сервитут в целях строительства и эксплуатации линейного объекта системы газоснабжения "Газопровод межпоселковый к д. Верхососенье Центральное Покровского района Орловской области" в соответствии с п.1 ст. 39.37 Земельного кодекса РФ, на срок 10 (десять) лет. Правообладатель публичного сервитута Общество с ограниченной ответственностью «Газпром Газификация», ИНН 7813655197, ОГРН 1217800107744, адрес: 194044, Санкт Петербург, вн. тер. г. Муниципальный округ Сампсониевское, пр-кт. Большой Сампсониевский, д. 60, литера А, электронная почта: info@coggazprom.ru, телефон: +7 (812) 613-33-00.



## Раздел 2

Сведения о местоположении границ объекта					
1. Система координат <u>МСК-57, зона 1</u>					
2. Сведения о характерных точках границ объекта					
Обозначение характерных точек границ	Координаты, м		Метод определения координат характерной точки	Средняя квадратическая погрешность положения характерной точки ( $M_t$ ), м	Описание обозначения точки на местности (при наличии)
	X	Y			
1	2	3	4	5	6
1	298274.94	1339764.35	Аналитический метод	0.10	–
2	298271.72	1339791.16	Аналитический метод	0.10	–
3	298264.64	1339790.31	Аналитический метод	0.10	–
4	298264.58	1339792.53	Аналитический метод	0.10	–
5	298264.50	1339795.53	Аналитический метод	0.10	–
6	298261.04	1339927.04	Аналитический метод	0.10	–
7	298280.17	1339963.67	Аналитический метод	0.10	–
8	298274.86	1339966.45	Аналитический метод	0.10	–
9	298283.86	1339983.68	Аналитический метод	0.10	–
10	298294.55	1340004.12	Аналитический метод	0.10	–
11	298489.32	1340376.79	Аналитический метод	0.10	–
12	298496.41	1340373.08	Аналитический метод	0.10	–
13	298518.87	1340416.08	Аналитический метод	0.10	–
14	298525.77	1340429.28	Аналитический метод	0.10	–
15	298527.48	1340432.55	Аналитический метод	0.10	–
16	298528.59	1340433.91	Аналитический метод	0.10	–
17	298542.47	1340431.67	Аналитический метод	0.10	–
18	298571.47	1340426.98	Аналитический метод	0.10	–
19	298627.66	1340417.89	Аналитический метод	0.10	–
20	298757.52	1340434.63	Аналитический метод	0.10	–
21	299037.21	1340517.90	Аналитический метод	0.10	–
22	299349.93	1340669.91	Аналитический метод	0.10	–
23	299445.06	1340728.88	Аналитический метод	0.10	–
24	299534.34	1340791.24	Аналитический метод	0.10	–
25	299545.93	1340799.33	Аналитический метод	0.10	–
26	299608.18	1340852.68	Аналитический метод	0.10	–
27	299732.89	1340965.52	Аналитический метод	0.10	–
28	299851.55	1341028.52	Аналитический метод	0.10	–
29	299881.30	1341039.45	Аналитический метод	0.10	–
30	299884.51	1341040.63	Аналитический метод	0.10	–
31	299889.60	1341042.50	Аналитический метод	0.10	–
32	299891.78	1341055.07	Аналитический метод	0.10	–
33	300105.34	1341158.28	Аналитический метод	0.10	–
34	300255.87	1341256.04	Аналитический метод	0.10	–
35	300409.70	1341391.24	Аналитический метод	0.10	–
36	300489.00	1341510.77	Аналитический метод	0.10	–
37	300517.55	1341605.67	Аналитический метод	0.10	–
38	300533.06	1341774.41	Аналитический метод	0.10	–
39	300556.57	1341904.03	Аналитический метод	0.10	–
40	300636.34	1342199.68	Аналитический метод	0.10	–
41	300647.31	1342205.99	Аналитический метод	0.10	–
42	300656.73	1342215.20	Аналитический метод	0.10	–
43	300660.34	1342218.69	Аналитический метод	0.10	–
44	300650.42	1342228.61	Аналитический метод	0.10	–
45	300638.78	1342217.23	Аналитический метод	0.10	–
46	300624.33	1342208.93	Аналитический метод	0.10	–
47	300542.89	1341907.12	Аналитический метод	0.10	–
48	300519.18	1341776.30	Аналитический метод	0.10	–
49	300503.75	1341608.35	Аналитический метод	0.10	–
50	300476.19	1341516.79	Аналитический метод	0.10	–



3. Сведения о характерных точках части (частей) границы объекта							
1	2	3	4	5	6	7	8
-	-	-	-	-	-	-	-

Раздел 4

Схема расположения границ публичного сервитута

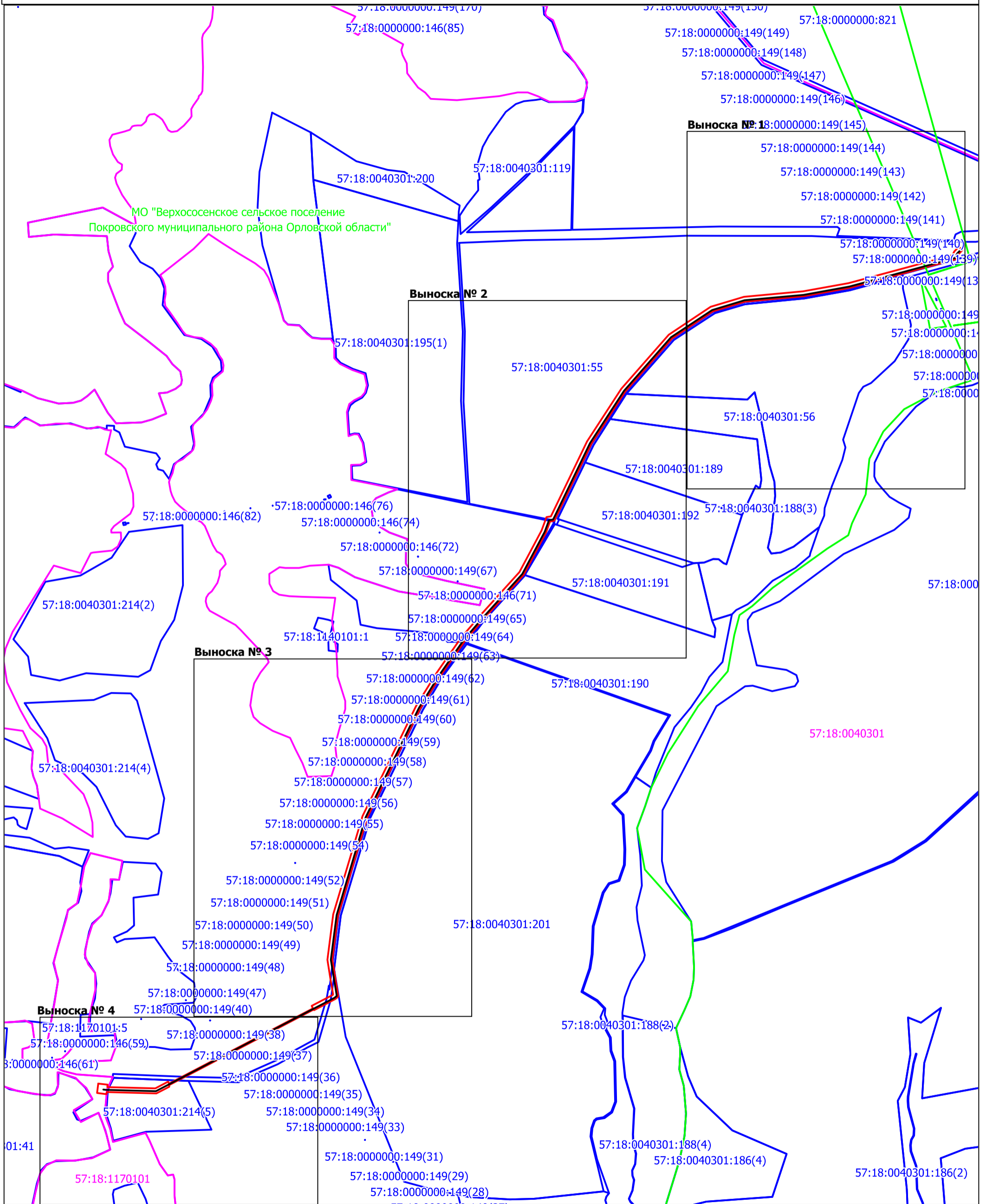

Условные обозначения

- Проектные границы публичного сервитута
- Границы кадастровых кварталов по сведениям ЕГРН
- 57:18:0060201 Номера кадастровых кварталов по сведениям ЕГРН
- Границы земельных участков по сведениям ЕГРН
- 57:18:0060201:221 Кадастровые номера земельных участков по сведениям ЕГРН

- Характерная точка границ публичного сервитута
- Проектное местоположение инженерного сооружения
- Установленные границы административно-территориальных образований (граница населенных пунктов)

Масштаб 1:10 000



**Раздел 4**  
**Схема расположения границ публичного сервитута**  
**Выноска № 1**



**Условные обозначения**

- Проектные границы публичного сервитута
- Границы кадастровых кварталов по сведениям ЕГРН
- 57:18:0060201 Номера кадастровых кварталов по сведениям ЕГРН
- Границы земельных участков по сведениям ЕГРН
- 57:18:0060201:221 Кадастровые номера земельных участков по сведениям ЕГРН

- Характерная точка границ публичного сервитута
- Проектное местоположение инженерного сооружения
- Установленные границы административно-территориальных образований (граница населенных пунктов)

Масштаб 1:3 000



**Раздел 4**  
**Схема расположения границ публичного сервитута**  
**Выноска № 2**

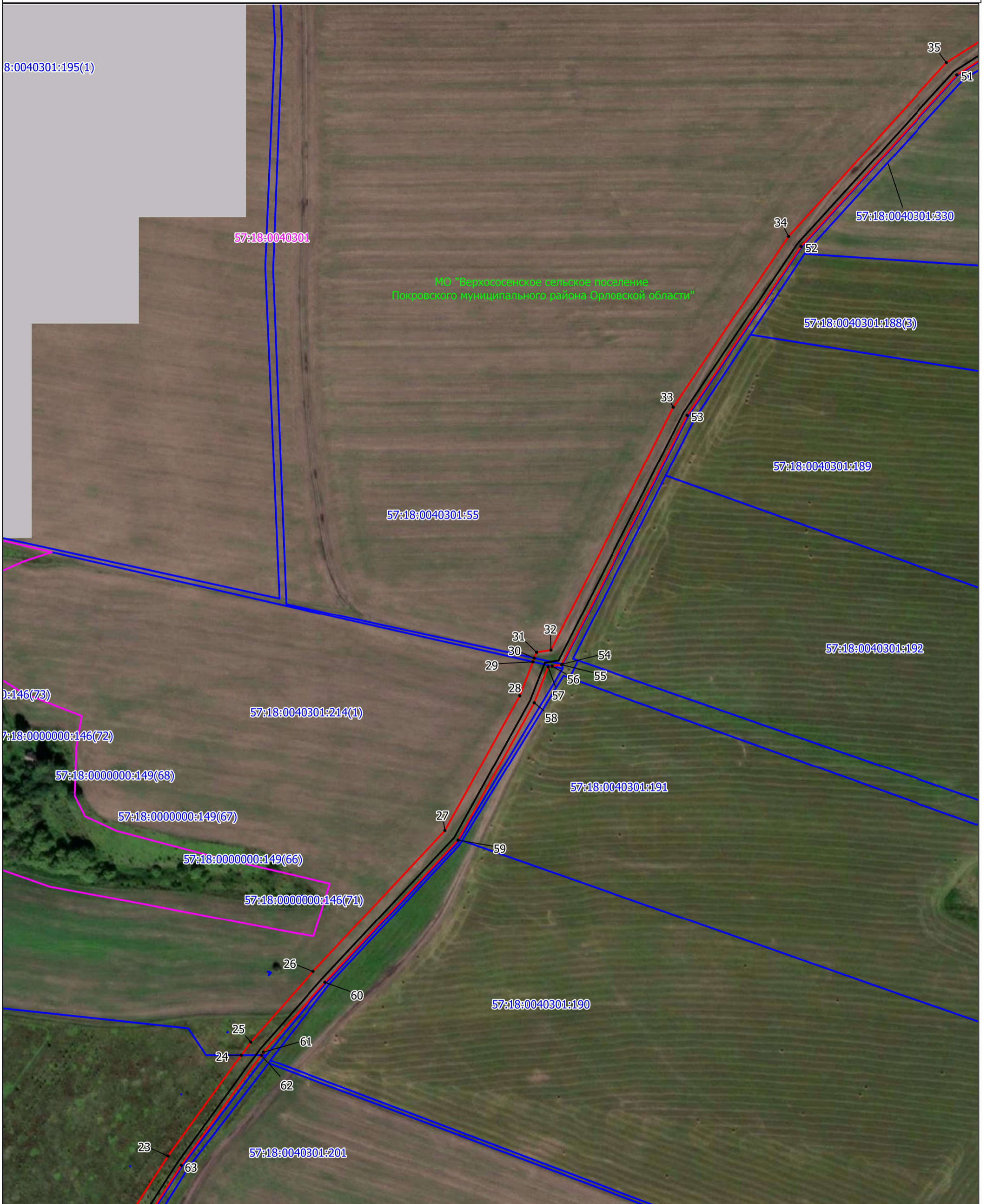

**Условные обозначения**

- Проектные границы публичного сервитута
- Границы кадастровых кварталов по сведениям ЕГРН
- 57:18:0060201 Номера кадастровых кварталов по сведениям ЕГРН
- Границы земельных участков по сведениям ЕГРН
- 57:18:0060201:221 Кадастровые номера земельных участков по сведениям ЕГРН

- Характерная точка границ публичного сервитута
- Проектное местоположение инженерного сооружения
- Установленные границы административно-территориальных образований (граница населенных пунктов)

Масштаб 1:3 000



**Раздел 4**  
**Схема расположения границ публичного сервитута**  
**Выноска № 3**



**Условные обозначения**

- Проектные границы публичного сервитута
- Границы кадастровых кварталов по сведениям ЕГРН
- 57:18:0060201 Номера кадастровых кварталов по сведениям ЕГРН
- Границы земельных участков по сведениям ЕГРН
- 57:18:0060201:221 Кадастровые номера земельных участков по сведениям ЕГРН

- Характерная точка границ публичного сервитута
- Проектное местоположение инженерного сооружения
- Установленные границы административно-территориальных образований (граница населенных пунктов)

Масштаб 1:3 000



**Раздел 4**  
**Схема расположения границ публичного сервитута**  
**Выноска № 4**

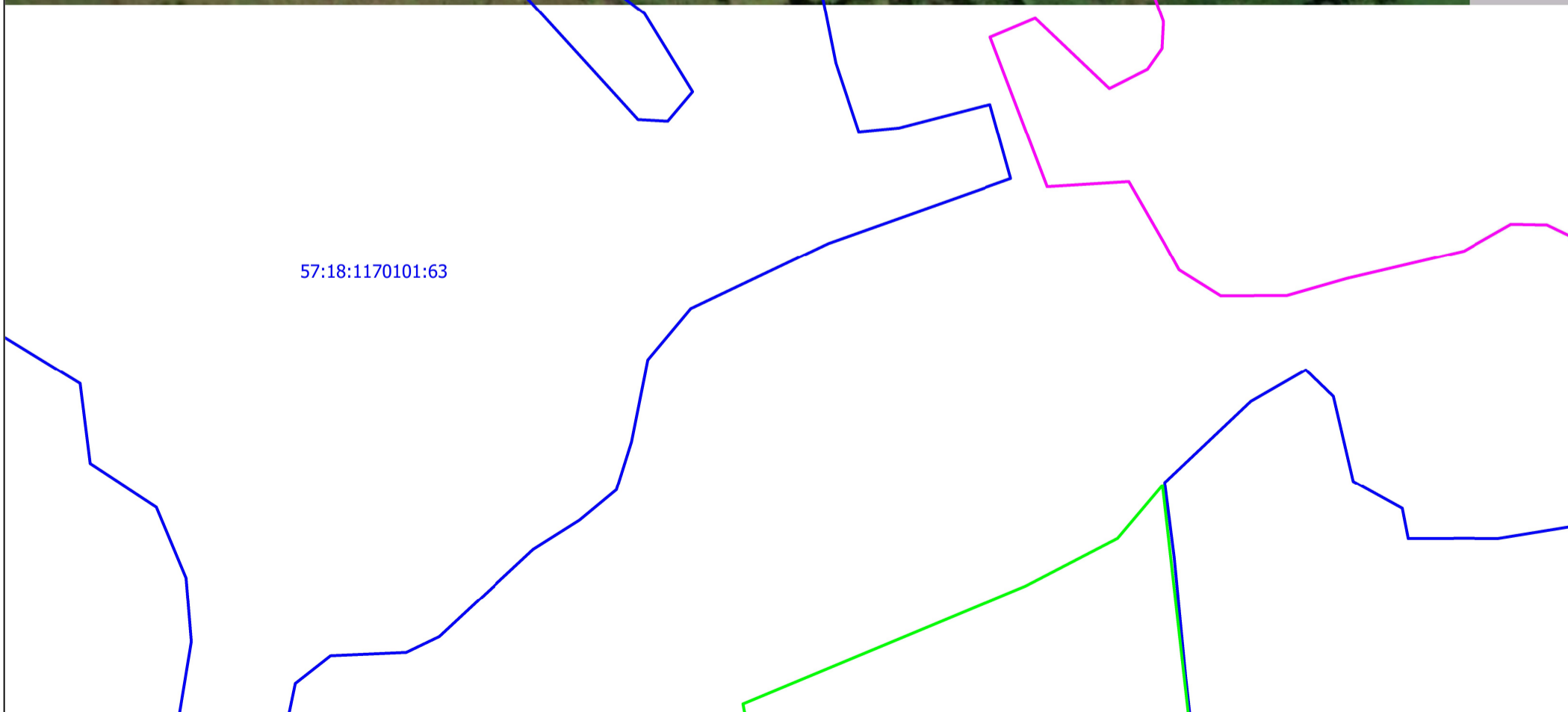
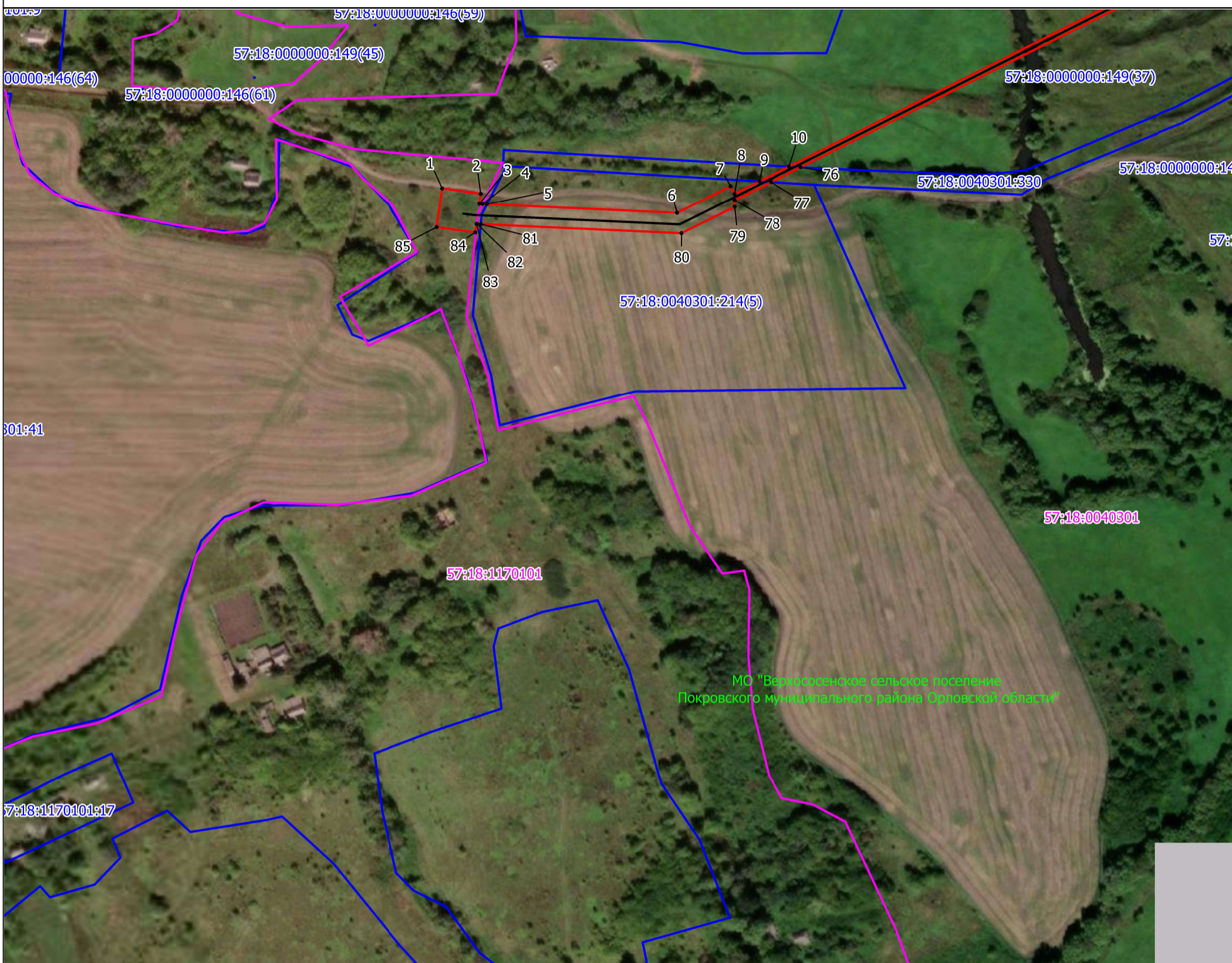

<b>Условные обозначения</b>			Масштаб 1:3 000
Проектные границы публичного сервитута	Характерная точка границ публичного сервитута	Проектное местоположение инженерного сооружения	
Границы кадастровых кварталов по сведениям ЕГРН	Установленные границы административно-территориальных образований (граница населенных пунктов)		
57:18:0060201 Номера кадастровых кварталов по сведениям ЕГРН			
Границы земельных участков по сведениям ЕГРН			
57:18:0060201:221 Кадастровые номера земельных участков по сведениям ЕГРН			